ទិសដៅ ក្នុងការឆ្លើយតបនឹងរោគអេដស៍ និងជំងឺអេដស៍

«សហគមន៍តែមួយ ដឹកនាំឆ្ពោះទៅបញ្ចប់ជំងឺអេដស៍»

សន្និបាតអាជ្ញាធរជាតិប្រយុទ្ធនឹងជំងឺអេដស៍ប្រចាំឆ្នាំ២០២៣

ថ្ងៃចន្ទ ៧រោច ខែកក្តិក ឆ្នាំថោះ បញ្ចស័ក ពុទ្ធសករាជ ២៥៦៧
ក្រុងព្រះសីហនុ ថ្ងៃទី៤ ខែធ្នូ ឆ្នាំ២០២៣

បង្ហាញដោយ **វេជ្ជបណ្ឌិត ទេព ណាវុធ**

ប្រធាននាយកដ្ឋាន ផែនការ ត្រួតពិនិត្យ វាយតម្លៃ និងស្រាវជ្រាវ

៣

បញ្ហាប្រឈម និងជំហានបន្ទាប់

បញ្ហាប្រឈម និងជំហានបន្ទាប់

មិនទាន់សម្រេចបានគោលដៅ ៩៥ទី១ និងការបញ្ចប់ជំងឺអេដស៍នៅឆ្នាំ២០២៥ ដោយការកាត់បន្ថយករណីឆ្លងថ្មីក្រោម ២៥០នាក់/ឆ្នាំ។ ភាពមិនស្មើគ្នាក្នុងការទទួលបានសេវាធ្វើតេស្តឈាមរកមេរោគអេដស៍ និងសេវាព្យាបាល និងអត្រាឆ្លងមេរោគអេដស៍ពីម្តាយទៅកូននៅមានកម្រិតខ្ពស់។

- ជំរុញបទអន្តរាគមន៍ផ្តោតលើការបង្ការ និងការស្វែងករណីអ្នកផ្ទុកមេរោគអេដស៍

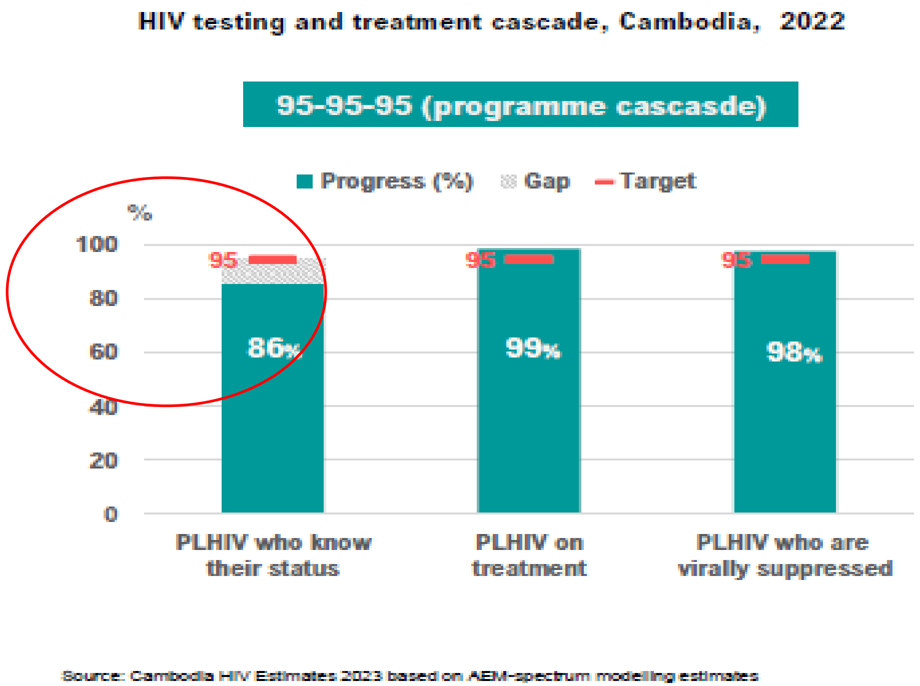

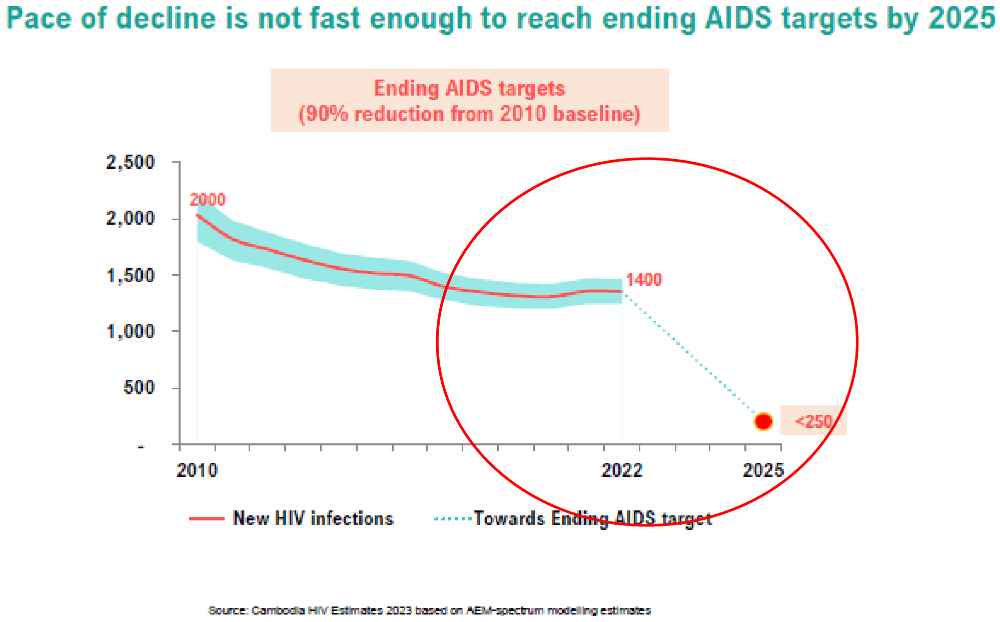

បញ្ហាប្រឈម និងជំហានបន្ទាប់(ត១)

ការកើនឡើងការឆ្លងថ្មីក្នុងចំណោមបុរស ក្រុមប្រជាជនគន្លឹះ និងដៃគូរបស់ពួកគេ (ជាពិសេសក្រុមយុវវ័យ)ដែលជាក្រុមពិបាកជួប (hard to reach group) និងមានឥរិយាបទប្រព្រឹត្តប្រឈមខ្ពស់ (chemsex) និងក្រុមចល័ត

- ពង្រីក និងពង្រឹងសេវាបង្ការដែលមានស្រាប់ និងសេវាធ្វើតេស្តឈាមដល់ក្រុមប្រឈមទាំងនោះជាមួយសេវាប្រកបដោយមេត្រីភាព និងវិធីសាស្ត្រផ្សេងៗប្រកបដោយនវានុវត្តន៍ (e.g. KP-friendly services, long-acting PrEP, virtual and mobile out-reach, PDI+, HIVST etc.)
- ពង្រឹងការតាមរកករណីជំងឺកាមរោគ និងសេវាថែទាំ ព្យាបាល
- បង្កើតសេវាបន្ថែមឆ្លើយតបតាមតម្រូវការរបស់ក្រុមទាំងនោះ

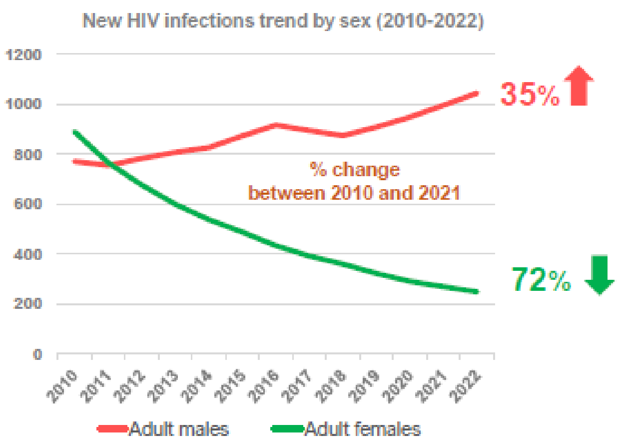

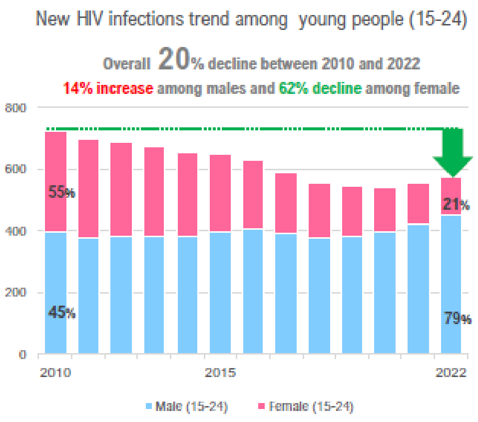

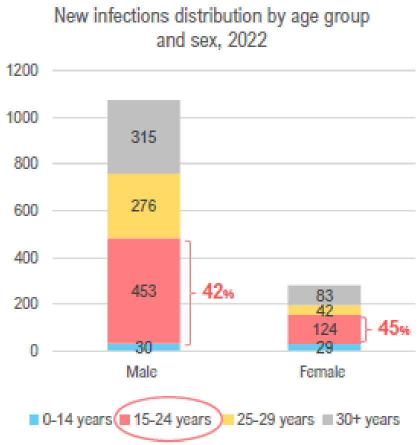

Source: Cambodia HIV Estimates 2023 based on AEM-spectrum modelling estimates

83% of new HIV infections are among key populations and their clients/partners

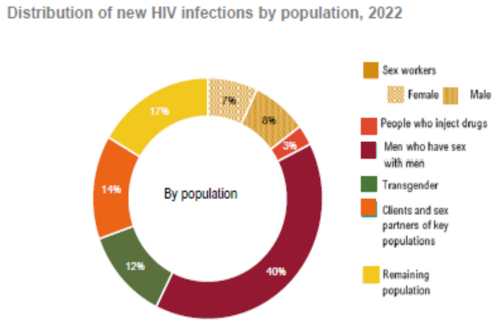

Source: Cambodia HIV Estimates 2023 based on AEM-spectrum modelling estimates

បញ្ហាប្រឈម និងជំហានបន្ទាប់ (ត២)

មានការថយចុះបន្ថែមទៀតការបោះបង់ចោលការព្យាបាល LTFU និងការស្លាប់ក្នុងចំណោមអ្នកកំពុងទទួលសេវាលព្យាបាល និងថែទាំ

- ➢ បន្តអនុវត្តគោលនយោបាយធ្វើតេស្តមេរោគអេដស៍ និងព្យាបាល (Test and treat policy) ការត្រួតពិនិត្យបន្ទុកមេរោគអេដស៍ ការផ្តល់សេវាទូលំទូលាយ នឹងគ្រប់ជ្រុងជ្រោយ (MMD, CAD), peer support network, client-friendly services with patient satisfactory feedback.
- ➢ ផ្តោតការយកចិត្តទុកដាក់លើជំងឺផ្សេងៗដែលបង្កឱ្យស្លាប់ ដោយរួមបញ្ចូលសេវាសុខភាពផ្លូវចិត្ត និងជំងឺមិនឆ្លងផ្សេងៗ
- ➢ អនុវត្តវិធីសាស្ត្រគ្រប់គ្រងសកម្មករណីផ្ទុកមេរោគអេដស៍ (active case management) សម្រាប់អ្នកខកខានការណាត់ជួប ឬអ្នកមានបន្ទុកមេរោគអេដស៍ខ្ពស់

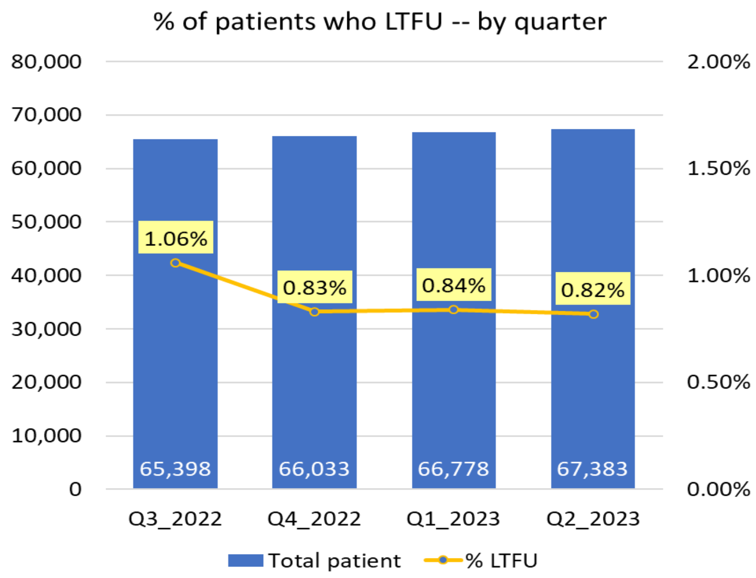

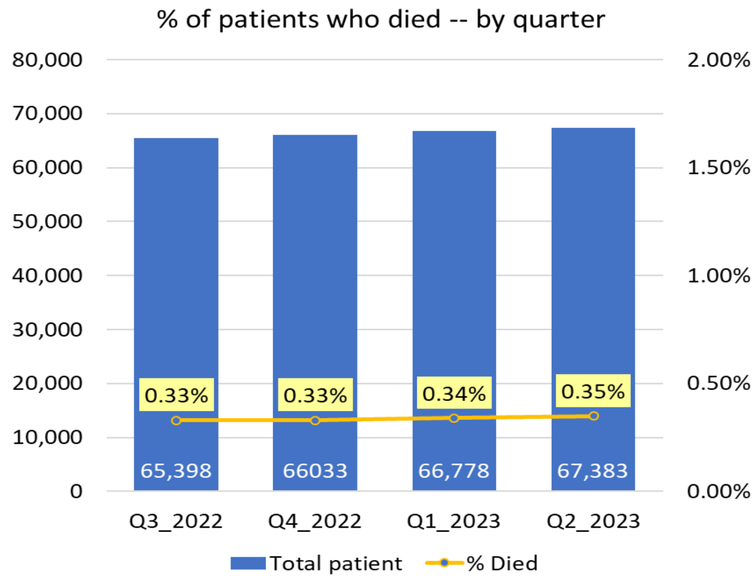

ទិសដៅ និងសកម្មភាពចម្បងៗសម្រាប់ជំហានបន្ទាប់

- ជំរុញការផ្តល់ចំណេះដឹងស្តីពីការបង្ការមេរោគអេដស៍ និជំរុញការចូលរួមពីក្រុមយុវវ័យក្នុងការងារបង្ការ ការធ្វើតេស្តឈាមរកមេរោគអេដស៍ ឱ្យបានទូលំទូលាយ ដោយការអនុវត្តសកម្មភាពអប់រំសុខភាពផ្លូវភេទទូលំទូលាយ (Comprehensive Sexual Education) ក្នុងវិស័យអប់រំ ។
- ជំរុញការអនុវត្តផែនការសកម្មភាពកាត់បន្ថយការមាក់ងាយ និងការរើសអើង (Stigma and Discrimination) ក្នុងវិស័យសុខាភិបាល អប់រំ និងសហគមន៍។
- សម្របសម្រួលការអនុវត្តឱ្យបានជោគជ័យ នូវគម្រោងផែនការសកម្មភាព ឆ្លើយតបមេរោគអេដស៍ និងជំងឺអេដស៍ សម្រាប់ឆ្នាំ២០២៤-២០២៦ ដែលជាការចូលរួមពីហិរញ្ញប្បទានរបស់រាជរដ្ឋាភិបាល មូលនិធិសកល និងមូលនិធិផ្សេងៗទៀត។
- ជំរុញភាពជាម្ចាស់ក្នុងការដឹកនាំសម្របសម្រួលការឆ្លើយតបមេរោគអេដស៍នៅថ្នាក់ជាតិ និងថ្នាក់ក្រោមជាតិ ដោយបន្តអនុវត្តគម្រោងទីក្រុងពន្លឿនការឆ្លើយតបមេរោគអេដស៍ និងជំងឺអេដស៍ (Fast-Track Cities: Ending the AIDS Epidemic) និងខេត្តដែលទទួលបានថវិកាពីក្រសួងសេដ្ឋកិច្ច និងហិរញ្ញវត្ថុ ចំនួន ៨០លានរៀល ៦០លានរៀល (១១ខេត្ត) និង៤០លានរៀល (១០ខេត្ត)។
- ជំរុញការរៀបចំអនុវត្តផែនការសកម្មភាព ថវិកា តាមក្រសួង ស្ថាប័ន ស្របតាមផែនការយុទ្ធសាស្ត្រជាតិលើកទី៦

ទិសដៅ និងសកម្មភាពចម្បងៗសម្រាប់ជំហានបន្ទាប់

- បន្តកៀរគរហិរញ្ញប្បទានក្នុងស្រុក និងក្រៅស្រុក និងកំណត់អាទិភាពសកម្មភាពសម្រាប់ពង្រឹងប្រព័ន្ធជាតិ (Country System) ដើម្បីចីរភាពនៃការឆ្លើយតបនឹងមេរោគអេដស៍ និងជំងឺអេដស៍ ពិសេសសម្រាប់ការងារឆ្លើយតបនឹងមេរោគអេដស៍ នៅថ្នាក់ក្រោមជាតិ។
- បន្តជំរុញការគាំទ្រសង្គមដល់អ្នកផ្ទុកមេរោគអេដស៍ និងក្រុមប្រជាជនគន្លឹះ
- បន្តជំរុញអនុវត្តលិខិតលេខ ២១៣ សជណ.សស ចុះថ្ងៃទី២១ ខែកុម្ភៈ ឆ្នាំ២០១៩ អំពីការដាក់វិធានការទាក់ទងនឹងការឆ្លើយតបទៅនឹងមេរោគអេដស៍ និងជំងឺអេដស៍ របស់ទីស្តីការគណៈរដ្ឋមន្ត្រី ។
- ផ្សព្វផ្សាយ និងជំរុញការអនុវត្តឱ្យបានទូលំទូលាយ ផែនការយុទ្ធសាស្ត្រយុទ្ធសាស្ត្រជាតិទូលំទូលាយ និងពហុវិស័យ ឆ្លើយតបនឹងមេរោគអេដស៍ និងជំងឺអេដស៍លើកទី៦ សម្រាប់ឆ្នាំ២០២៤-២០២៨ ។
- សម្របសម្រួលការរៀបចំផែនការប្រតិបត្តិ (Operational Pan) សម្រាប់ផែនការយុទ្ធសាស្ត្រជាតិលើកទី៦ និងផែនទីបង្ហាញផ្លូវសម្រាប់និរន្តរភាពនៃការឆ្លើយបតមេរោគអេដស៍នៅកម្ពុជា (SRM)។
- បញ្ចប់ការតាក់តែងគោលនយោបាយជាតិបញ្ចប់ជំងឺអេដស៍ និងចីរភាពកម្មវិធីឆ្លើយតបអេដស៍សម្រាប់ឆ្នាំ២០២៣-២០២៨។

ទិសដៅ និងសកម្មភាពចម្បងៗសម្រាប់ជំហានបន្ទាប់

- បញ្ចប់ការប៉ាន់ប្រមាណការចំណាយក្នុងការឆ្លើយតបមេរោគអេដស៍ និងជំងឺអេដស៍ សម្រាប់ឆ្នាំ២០១៨ ដល់ឆ្នាំ ២០២២ (NASA 7)។
- បញ្ចប់កំណត់ពន្យល់ស្តីពីមាត្រា ១៨ ១៩ ៣៤ ៣៥ នៃច្បាប់បង្ការ និងការប្រយុទ្ធទប់ស្កាត់ការរីករាលដាលមេរោគអេដស៍/ជំងឺអេដស៍ ដើម្បីសម្រួលដល់បទអន្តរាគមន៍បង្ការ និងជំរុញការធ្វើតេស្តឈាមរកមេរោគអេដស៍ក្នុងចំណោមយុវវ័យអាយុ១៥ឡើង។
- ការធ្វើការប៉ាន់ប្រមាណមេរោគអេដស៍ថ្នាក់ជាតិ (National HIV Estimates 2024) ដោយប្រើប្រាស់ទិន្នន័យឆ្នាំ២០២៣ ។
- សម្របសម្រួលការរៀបចំផែនទីបង្ហាញផ្លូវផ្តោតលើអន្តរាគមន៍បង្ការការចម្លងមេរោគអេដស៍ (HIV Prevention Road Map)
- បន្តពង្រឹងប្រព័ន្ធព័ត៌មានយុទ្ធសាស្ត្រ (Strategic Information) ស្តីពីការឆ្លើយតបមេរោគអេដស៍ និងជំងឺអេដស៍ (NAA Consolidated HIV Dashboard, CLM Plus S&D, Database on Social Protection..)

និសដៅ និងសកម្មភាពចម្បងៗសម្រាប់ជំហានបន្ទាប់

- បន្តការបង្កើតប្រព័ន្ធព័ត៌មានយុទ្ធសាស្ត្រ (Strategic Information) ស្តីពីការឆ្លើយតបមេរោគអេដស៍ និងជំងឺអេដស៍ (NAA Consolidated HIV Dashboard, CLM Plus S&D, Database on Social Protection..)ដោយប្រើ Kobotoolbox សម្រាប់ប្រមូលទិន្និន័យ និង Power-BI សម្រាប់បង្ហាញទិន្និន័យជា Dashboard.
  1. បណ្តុះបណ្តាលអំពី Kobotoolbox និង Power-BI មន្ត្រីចំនួន ១២រូប (ពីដំបូង ដល់ Advance)
  2. បង្កើត ប្រព័ន្ធប្រមូលទិន្និន័យបឋម ក្នុង Kobotoolbox
  3. សាកល្បងបញ្ចូលទិន្នន័យមួយចំនួន និងបង្កើតជា Consolidated HIV Dashboard

ទម្រង់ប្រមូលទិន្នន័យឆ្លើយតបមេរោគពហុវិស័យ

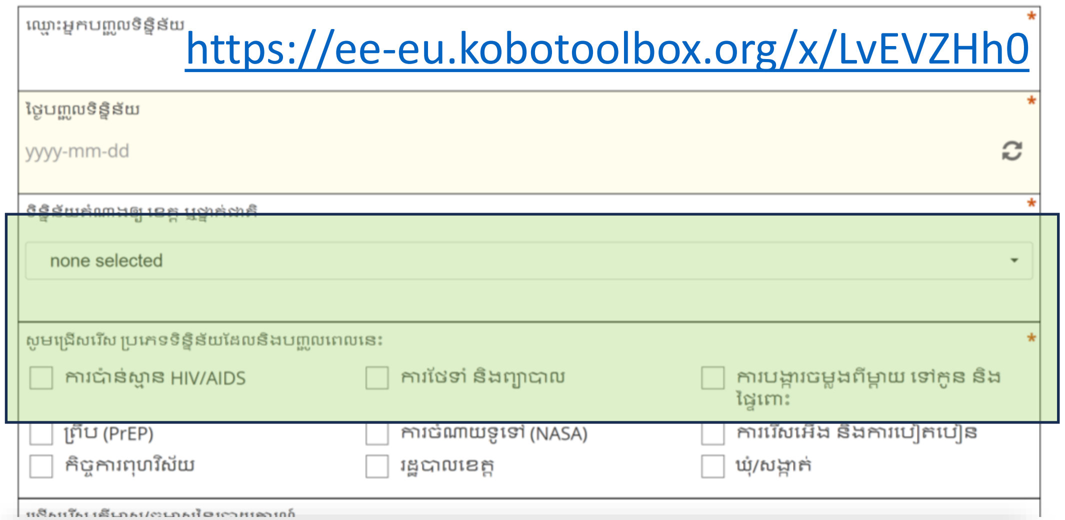

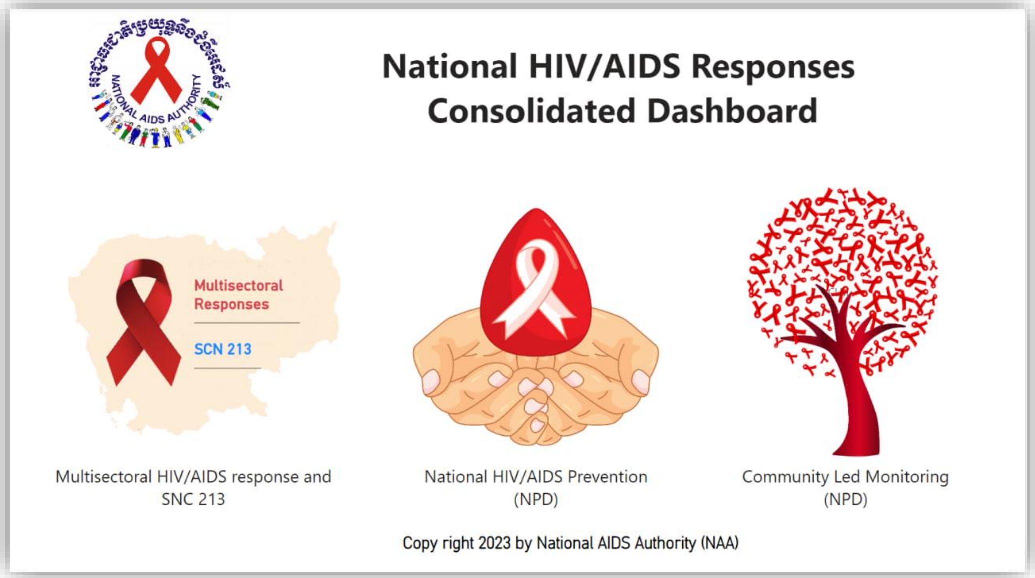

ទិសដៅ និងសកម្មភាពចម្បងៗសម្រាប់ជំហានបន្ទាប់

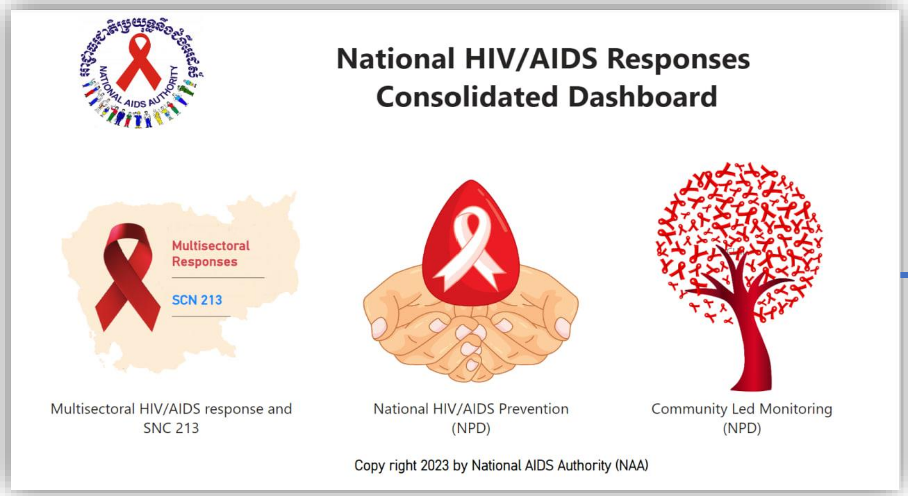

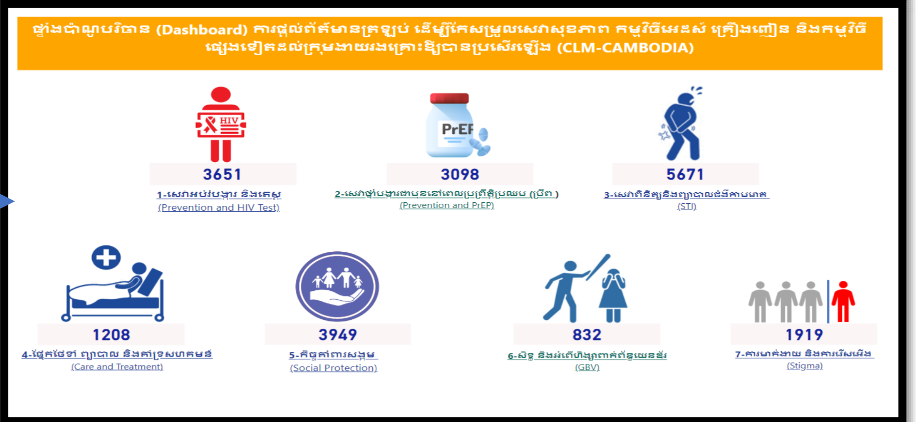

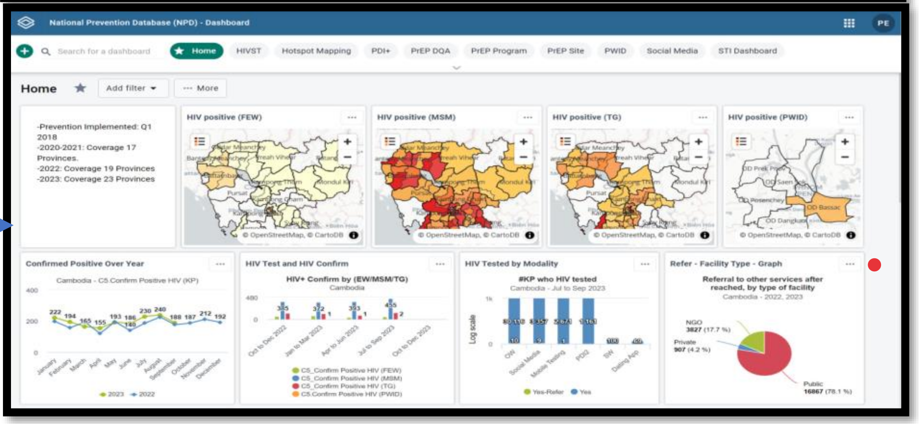

- Not Hosting Yet

https://l1nq.com/ktri9

- https://npd.nchads.org

ទិសដៅ និងសកម្មភាពចម្បងៗសម្រាប់ជំហានបន្ទាប់

Flow and Functionalities of NAA Consolidated Dashboard

Extracting & Visualizing Tools

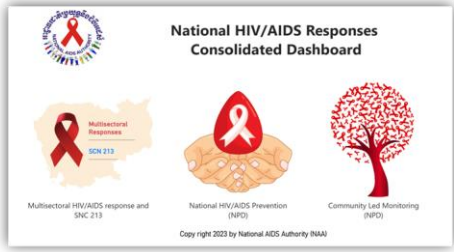

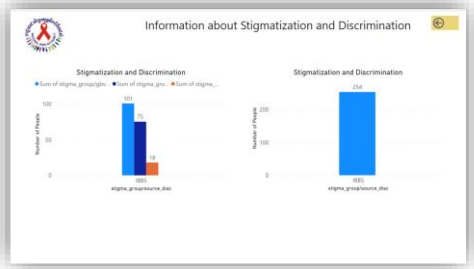

Upload primary data.
(Quarterly-based)

Power BI

Visualizing

Data Visualizer

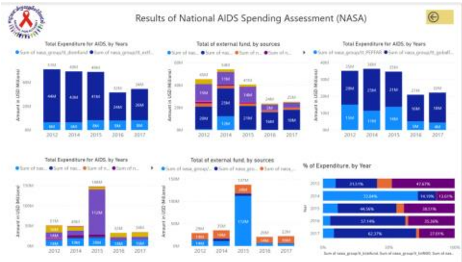

Next steps

Pivot Table

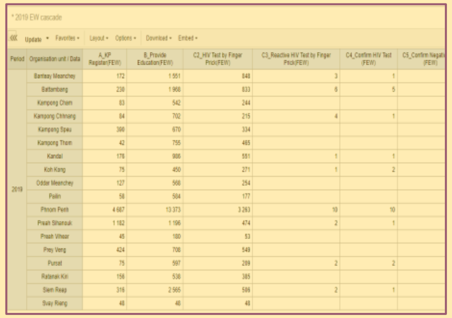

Event Report

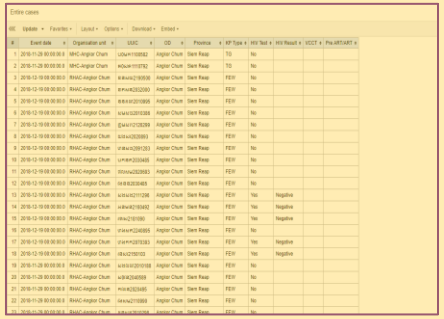

KoboToolbox

Health Facilities,
commune council
PMER

CLM Dashboard

ផ្ទាំងជាំណូបរិចាន (Dashboard) ការផ្តល់ព័ត៌មានត្រឡប់ ដើម្បីកែសម្រួលសេវាសុខភាព កម្មវិធីអេដស៍ គ្រឿងញៀន និងកម្មវិធីផ្សេងទៀតដល់ក្រុមងាយរងគ្រោះឱ្យបានប្រសើរឡើង (CLM-CAMBODIA)

3651

1-សេវាអប់រំបង្ការ និងតេស្ត
(Prevention and HIV Test)

3098

2-សេវាថ្នាំបង្ការជាមុននៅពេលប្រព្រឹត្តិប្រឈម (ប្រ៊ីព)
(Prevention and PrEP)

5671

3-សេវាពិនិត្យនិងព្យាបាលជំងឺកាមរោគ
(STI)

1208

4-ផ្នែកថែទាំ ព្យាបាល និងគាំទ្រសហគមន៍
(Care and Treatment)

3949

5-កិច្ចគាំពារសង្គម
(Social Protection)

832

6-សិទ្ធ និងអំពើហិង្សាពាក់ព័ន្ធយេនឌ័រ
(GBV)

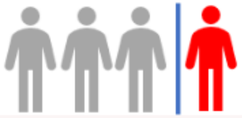

1919

7-ការមាក់ងាយ និងការរើសអើង
(Stigma)

Data Sources:

- HACC
- FONPAM
- DFONPAM
- KP Community

Data System

- Collection: Kobo
- Visualize: PowerBI

Power BI

សូមអរគុណ!